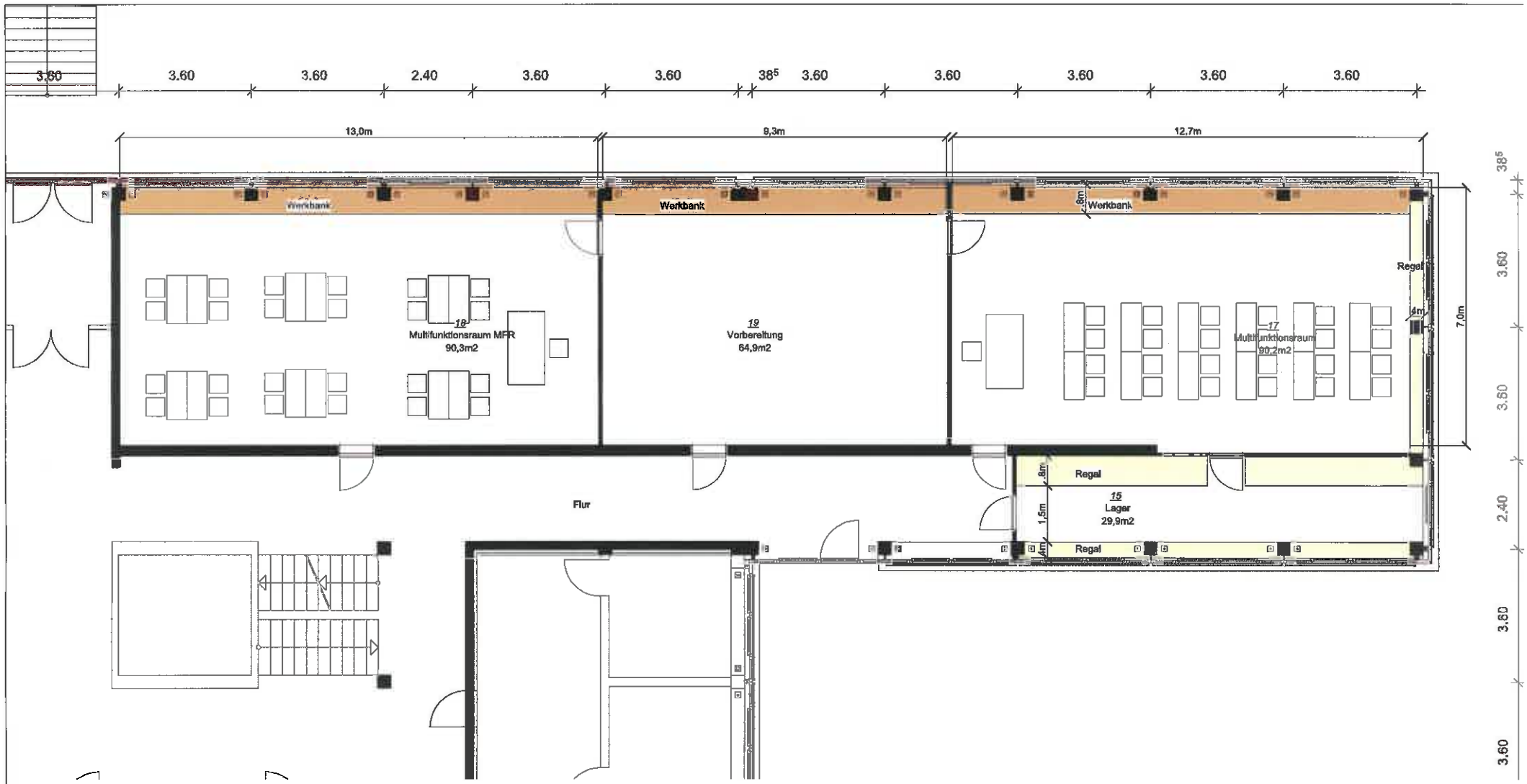

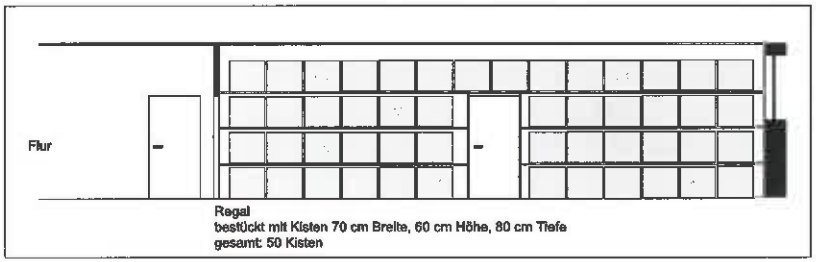

V1 Untergeschoss Hartmanni Gymnasium			
Projekt-Nr. 1	Index A	Plan-Nr. 2	Maßstab 1:100
Datum gez. 29.12.2015	Bauvorhaben Einrichtung von NWT Räumen im Untergeschoss des Gymnasiums 2016		
Datum gepr.			
Gezeichnet T. Frey	Zeichnung Hartmanni Gymnasium Pläne v2015.vwx		
Geprüft	Ansicht Hartmanni Gymnasium, Adolf-Vielhauer Straße, 75031 Eppingen		

Entwurf 29.12.15