



Stadtbahn S4 Barrierefreier Ausbau Hp Eppingen-West

AVG-Strecke 94201

Eppingen | 17. März 2026 | A2-PL2



Hp Eppingen-West / barrierefreier Ausbau

Gliederung der Präsentation

- Maßnahmenübersicht
- Gesetzliche Vorgaben
- Planung
- Kosten
- Projektzeiten





Hp Eppingen-West / barrierefreier Ausbau

Maßnahmenübersicht

Im Wesentlichen:

- Bahnsteigaufhöhung auf 0,55 m ü. SO
- Höhenanpassungen an den Bahnsteigzugängen
- Blindenleitsystem
- Erneuerung der Bahnsteigausstattung
- ...

Ziel heute:

Beschlussfassung für die weiteren vertraglichen Schritte mit der AVG für eine Realisierung in 2027
(Planungs-, Bau- und Finanzierungsvereinbarung HOAI Lph 1-9)



Gesetzliche Vorgaben

Im Wesentlichen:

- **GG** Artikel 3, Absatz 3, Satz 2: „Niemand darf wegen seiner Behinderung benachteiligt werden.“
 - **BGG** § 4: „Verkehrsanlagen...grundsätzlich ohne fremde Hilfe auffindbar, zugänglich und nutzbar sind.“
 - **PBefG** § 8, Satz 3: Grundsatz Barrierefreiheit im Nahverkehrsplan verankert
 - **AEG** Formulierung aus dem PBefG wird hier sinngemäß angewandt
 - **EBO** § 2, Absatz 3: „Nutzung von Bahnanlagen von behinderten Menschen...ohne besondere Erschwernis ermöglichen“
-
- Einführung **BFSG** (Barrierefreiheitsstärkungsgesetz) für Produkte und Dienstleistungen die nach dem 28.06.2025 in Verkehr gebracht werden



Hp Eppingen-West / barrierefreier Ausbau

Planung

Lageplan Entwurf

[\[Link\]](#)

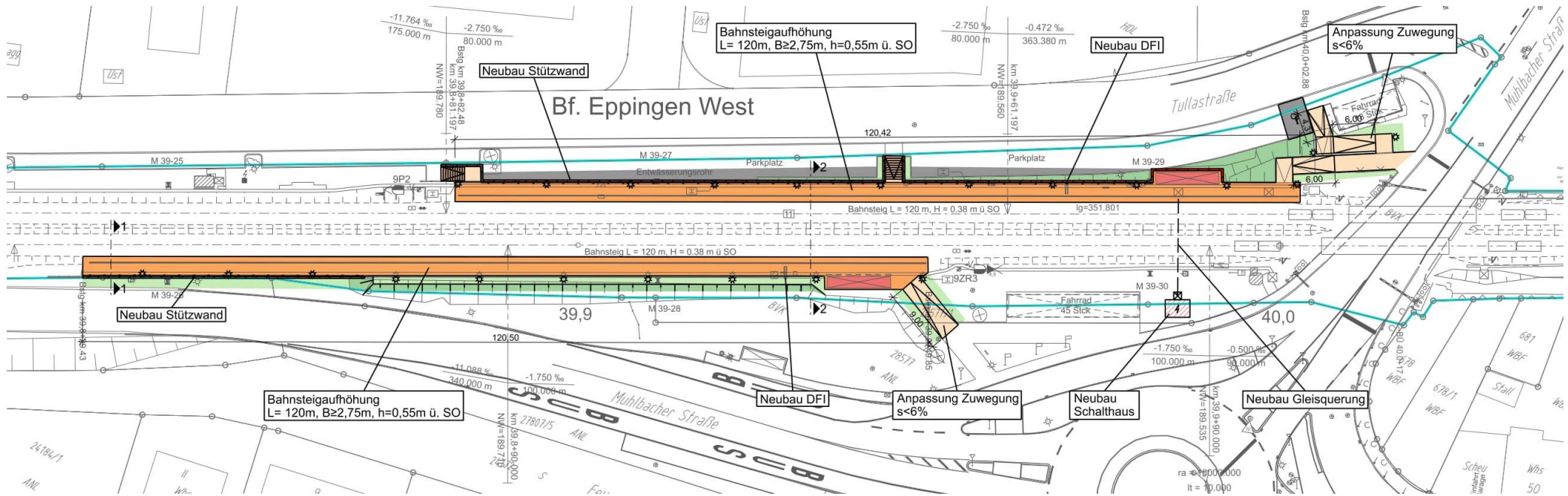



Kosten

Kostenübersicht

| | | Lph 1 - 9 | Lph 1 - 9 | |
|---|-------------------------|--|---|-------------------|
| | Baukosten BK (netto) | Planungs-, Verw.- und Baunebenkosten 25 % d. BK (netto) | Prüfkosten u. Gebühren geschätzt: ca. 2 % d. BK (netto) | Summen (netto) |
| Aktuelle Kostenschätzung (T€) | 2.050,00 | 512,50 | 41,00 | 2.603,50 |
| geschätzt: Anteil der zuwendungsfähigen Kosten (%) | 95 % ¹⁾ | | 0% | |
| zuwendungsfähige Kosten (T€) | 1.947,50 | 389,50 (psch. 20 % d. zuw. Baukosten) | 0,00 | 2.337,00 |
| nicht zuwendungsfähige Kosten (T€) | 102,50 | 123,00 | 41,00 | 266,50 |
| vsI. GVFG-Zuschuss (%) | 75 % ²⁾ | 75 % ²⁾ | 0% | |
| vsI. GVFG-Zuschuss (T€) | 1.460,63 | 292,13 | 0,00 | 1.752,75 |
| Komplementäranteil (T€) | 589,38 | 220,38 | 41,00 | 850,75 |

Hinweis:
Grobe
Kostendimensionierung

1) Zur Berücksichtigung möglicher Abschläge bei der Förderung wird angenommen, dass ca. 5 % der Baukosten als "nicht zuwendungsfähig" gewertet werden

2) Es wird eine GVFG-Förderung mit bis zu 75 % angenommen



Hp Eppingen-West / barrierefreier Ausbau

Kosten

Finanzierung

Finanzierung der Baukosten

- Bezuschussung durch das Land Baden-Württemberg gem. LGVFG
- Aktueller Fördersatz Barrierefreiheit: 75 % der zuwendungsfähigen Baukosten
- Komplementärmittel durch Gebietskörperschaften

Finanzierung der Planungs- /Bauneben- und Verwaltungskosten

- Gesamt ca. 25 % der Baukosten
- 20 % der zuwendungsfähigen Baukosten werden als Planungskosten anerkannt und mit geltendem Fördersatz verrechnet
- Komplementärfinanzierung durch Kommune
- Gebühren (ca. 2 % der BK) nicht förderfähig

Hinweis:
Eine Baupreissteigerung
von 5 % / pro Jahr
(Ausschreibung in 2026) ist
bereits berücksichtigt



Hp Eppingen-West / barrierefreier Ausbau

Projektzeiten

- Zustimmung / Einverständnis seitens Stadt zur Veranlassung der weiteren Schritte (Planungs-, Bau- und Finanzierungsvereinbarung HOAI Lph 1-9)
- Ausarbeitung EP (HOAI Lph 3) bis Ende 2. Q 2026
- Erwirkung Planrecht im 3.Q 2026
- Einreichung Finanzierungsantrag bis 3.Q 2026
- Freigabe Finanzierung erwartet bis 2.Q 2027

**Hinweis:
Realisierung ab 2027 möglich,
sofern die planrechtlichen und
finanziellen Voraussetzungen
gegeben sind**



Hp Eppingen-West / barrierefreier Ausbau

Ergänzung: Projektverschiebung

- Baukostensteigerung (sh. BPI) zu erwarten
- Planungsstopp verursacht weitere Wiederaufnahmekosten
- Anpassung Gutachten aufgrund geänderter Gesetzgebung möglich
- Streckensperrung erforderlich, daher nur in Verbindung mit weiteren Maßnahmenbündelungen empfohlen



Herzlichen Dank für die Aufmerksamkeit

Ronny Adam
Projektleitung Planungsabteilung A2-PL2

AVG – Albtal-Verkehrs-Gesellschaft mbH
Tullastraße 71, 76131 Karlsruhe
Telefon +49 (721) 6107 – 0
info@avg.karlsruhe.de
www.avg.info